PORTFÓLIO

EMILENE SUZANA

CANTORA

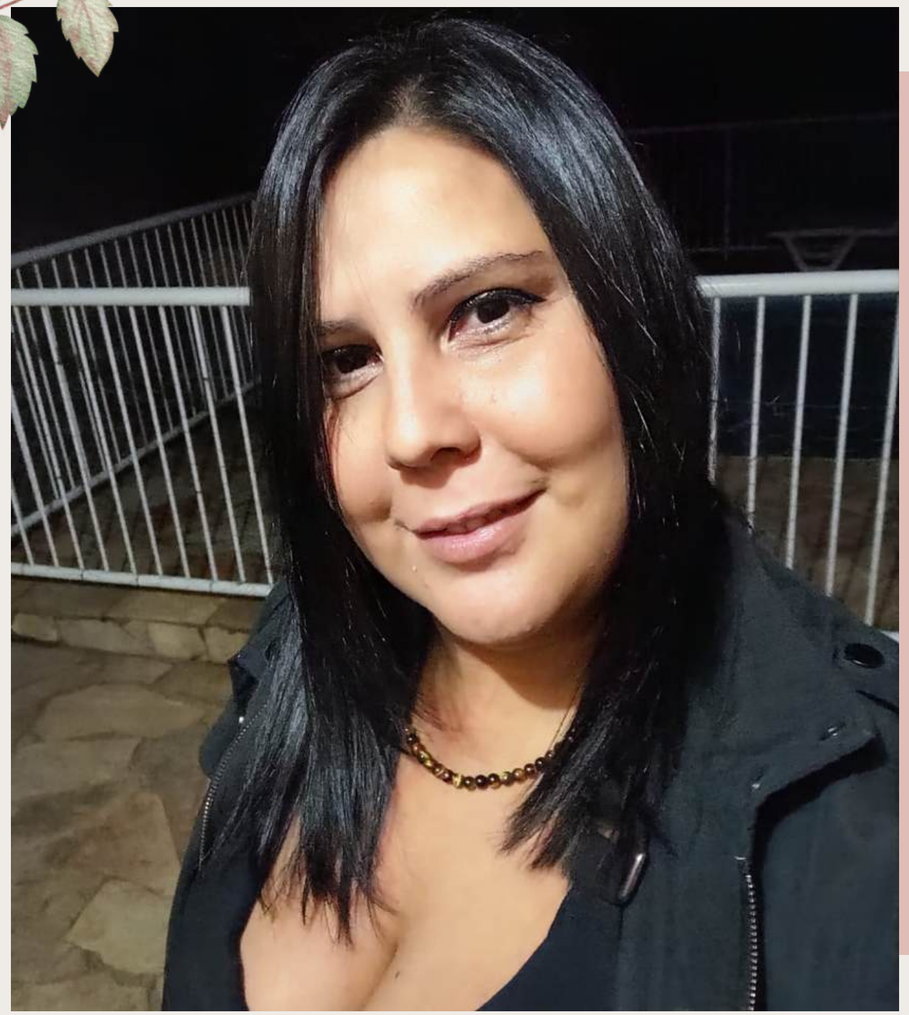

Sobre mim

Me chamo Emilene Suzana, tenho 45 anos. Membro da Academia de Letras de São Pedro da Aldeia há 2 anos. Já participei de intercambios culturais, eventos pela secretaria de cultura e sou vocalista da banda Emiless, que realiza apresentações por toda a região dos lagos.

Canto desde os 15 anos em eventos familiares, participando em apresentações profissionais em São Pedro da Aldeia há cerca de quatro anos. Tenho afinidade com músicas nacionais e internacionais, dos mais diversos gêneros.

@emilenesuzana emilene.suzanadeazevedo @emilenesuzana

Banda Emiless

A Banda Emiless é um grupo musical originário de São Pedro da Aldeia. Com um repertório diversificado, a banda transita pelo pop rock e rock clássico, abrangendo diferentes décadas e estilos, o que possibilita diálogo com públicos de variadas faixas etárias. Sua trajetória é marcada por apresentações em eventos culturais, bares, festivais e iniciativas comunitárias na cidade e em municípios vizinhos, contribuindo de forma contínua para o fortalecimento da cena musical local.

Seu trabalho prioriza a música ao vivo como instrumento de integração social, lazer e acesso à cultura, alinhando-se aos objetivos de projetos públicos que buscam fomentar a produção artística regional, incentivar artistas independentes e ampliar o alcance da cultura junto à população. Por meio de suas apresentações, a banda reafirma o compromisso com a democratização cultural e com a identidade artística da Região dos Lagos.

@bandaemiless

Eventos

Clique e confira

Clique e confira

Clique e confira

Clique e confira

Apresentações na Associação de Pais e Amigos dos Excepcionais (APAE)

Engajamento social e participação ativa em eventos beneficentes, com destaque para suas apresentações em apoio à Associação de Pais e Amigos dos Excepcionais (APAE).

Ao longo de diferentes ocasiões, a banda se apresentou em eventos voltados à arrecadação de recursos e à promoção da inclusão social, utilizando a música como ferramenta de solidariedade, integração comunitária e valorização cultural.

Entre essas ações, destacam-se os shows Festa da primavera, Bailes da APAE e Bingo da APAE, realizados no espaço Lagoon e na sede da APAE, em São Pedro da Aldeia.

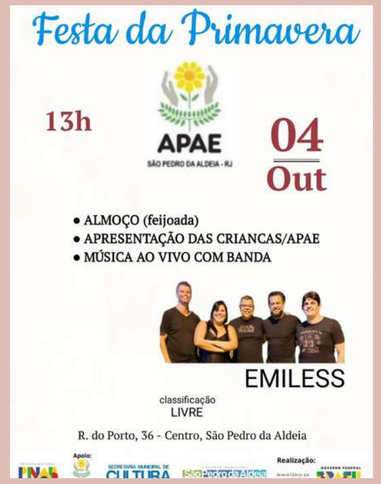

Eventos

ACADEMIA DE LETRAS DE SÃO PEDRO DA ALDEIA

MOÇÃO DE RECONHECIMENTO

A Academia de Letras de São Pedro da Aldeia representada neste ato por seu Presidente, Rogério Veiga, sua Vice-presidente Luzia Lina, pela ex-ministra dos direitos humanos Luislinda Valois, pela Imortal e Ex Vice-prefeita de Cuiabá-MT, Jacy Proença, por sua Imortal Janaina da Cunha (Bisneta de Euclides da Cunha) e por sua Imortal Zukeica Tani (Tataraneta de Monteiro Lobato). Outorgam a presente Moção de Reconhecimento de homenagem, honra e valor a(à)

EMILENE SUZANA

Pelo relevante trabalho desenvolvido em suas atividades, nos âmbitos sociocultural, histórico, pedagógico e acadêmico, e pelo seu constante e destacado esforço em promover o intercâmbio cultural, a presente entidade concede esta Moção de Reconhecimento em homenagem ao Intercâmbio Cultural Cuiabá-MT - Federação Brasileira dos Acadêmicos das Ciências, Letras e Artes (FEBACLA) Teresópolis-RJ - Academia de Letras de São Pedro da Aldeia.

Sobre o Intercâmbio Cultural | Cuiabá-MT

A Academia de Letras de São Pedro da Aldeia recebe a comitiva de artistas de Cuiabá-MT no Museu do Sal de São Pedro da Aldeia-RJ no dia 29 de novembro. Este intercâmbio cultural é uma oportunidade única para celebrar a arte, a cultura, a história, o artesanato e a consciência social, promovendo a troca de experiências e a valorização da diversidade cultural entre as cidades de Cuiabá-MT e São Pedro da Aldeia-RJ. Uma iniciativa que destaca a importância da união e do respeito entre as diferentes expressões culturais.
O evento tem como seu Patrono Carlos Alberto Lopes de Sousa que foi um renomado membro de várias academias de letras e artes, e fundador de associações culturais. Ele nasceu em 1947 em Cabo Frio e faleceu em 2016. Durante sua vida, destacou-se por suas contribuições culturais, incluindo a fundação do CAIC - Grêmio Atlântico de Intercâmbio Cultural, a coordenação da Antologia Cabo-friense e a publicação de livros e contos. Ele também escreveu peças de teatro e fundou a FEBAL - Associação Cultural Tributo à Arte e à Liberdade. Além disso, foi membro correspondente e chanceler da Academia de Artes, Ciências e Letras de Iguaba Grande e fundador e presidente da ARTPOP - Academia de Artes de Cabo Frio. Ele deixou um legado importante para a cultura de sua cidade natal.

São Pedro da Aldeia, 29 de novembro de 2025

Rogerio Veiga
Presidente da Alspa

Janaina da Cunha
Bisneta de Euclydes da Cunha

Monsenhor Guedes
Capelão Pontifício

Zuleica Tani
Tataraneta de Monteiro Lobato

Jacy Proença
Ex Vice-prefeita de Cuiabá-MT

Luislinda Valois
Ex-ministra dos direitos humanos

INTERCÂMBIO CULTURAL

1° Encontro de Arte, Cultura e Consciência Intercâmbio Cultural

Participação do 1º Encontro de Arte, Cultura e Consciência, evento realizado com o objetivo de promover a valorização da diversidade cultural, da arte local e da reflexão social por meio de diferentes linguagens artísticas. O Encontro de Arte, Cultura e Consciência 2025 e Homenagem ao Dia da Consciência Negra foi um momento incrível, com apresentações artísticas de grandes talentos, outorga de Moções em homenagem ao Dia da Consciência Negra, o Destaque Nacional de Grande Honra e a recepção à Ex Vice-prefeita de Cuiabá-MT, Profª Jacy Proença e sua comitiva artística, trazendo uma rica experiência e conhecimento. O evento configurou Intercâmbio Cultural, realizado no Museu do Sal de São Pedro da Aldeia.

Clique e confira

Clique e confira

Eventos

Clique e confira

Clique e confira

Show de Abertura do 2° Encontro Literário Aldeense

Apresentação no 2º Encontro Literário Aldeense, realizado em São Pedro da Aldeia, foi uma significativa celebração da cultura, da literatura e das artes, promovida pela Secretaria Municipal de Cultura com o apoio da Academia de Letras de São Pedro da Aldeia (ALSPA).

O evento aconteceu ao longo de dois dias na Praça Agenor Santos (Praça da Matriz), reunindo uma programação diversa e gratuita que englobou uma feira de livros, exposições, performances artísticas e manifestações culturais abertas ao público de todas as idades.

Eventos

Cerimônia de posse da Academia de Letras de São Pedro da Aldeia

Apresentação musical no evento de posse realizado em São Pedro da Aldeia, que configurou-se como uma celebração cultural e literária promovida pela Academia de Letras e Artes do município, reunindo artistas, escritores, autoridades culturais e membros da comunidade em um momento de reconhecimento e fortalecimento da produção artística local.

Essa iniciativa representa um marco no calendário cultural da cidade, pois valoriza a trajetória e o trabalho de agentes culturais, fortalece as redes de apoio entre artistas e instituições e contribui para o estímulo contínuo à leitura, à escrita e às artes em todas as suas formas.

Clique e confira

Eventos

Clique e confira

Clique e confira

19° Aniversário Diveneta Motoclube

Participação com apresentação no 19º Diveneta Motofest, um dos encontros mais tradicionais do Rio de Janeiro. O evento ocorreu na Praça de São Cristóvão, em Cabo frio, com shows gratuitos de rock, gastronomia, exposição de artigos em couro e ações solidárias.

Entrevistas

Entrevista pela Aldeia Magazine

A entrevista destaca a trajetória da cantora Emilene Suzana, que iniciou sua carreira musical de forma mais consistente após a pandemia, aos 44 anos, reafirmando que nunca é tarde para realizar um sonho. Após anos dedicados à família, Emilene encontrou na música um caminho de realização pessoal, superando inseguranças com o incentivo do público e de pessoas próximas. Influenciada por artistas como Rosana, Whitney Houston e Elza Soares, além de sua mãe, ela construiu uma trajetória marcada por apresentações em eventos culturais e pela criação da Banda Emiless, grupo que vem se destacando na Região dos Lagos com um repertório voltado à memória afetiva e clássicos da música. A entrevista também ressalta sua participação na 4ª edição da FLISPA, considerada por ela uma conquista importante e uma oportunidade de contribuir para a promoção da cultura, da arte e da música.

Clique e confira

Eventos

Apresentações Rota 106

Mais de 20 participações com apresentação ao vivo, realizadas no restaurante Rota 106, localizado em Iguaba Grande. As apresentações contaram com diversos clássicos nacionais e internacionais.

Clique e confira

Eventos

Apresentações Adega Galiotto

Diversas participações com apresentação ao vivo, realizadas no restaurante Adega Galiotto, localizado em Cabo Frio. As apresentações contaram com diversos clássicos nacionais e internacionais.

Eventos

Apresentações Esquina da Onda

Participação em apresentações ao vivo, realizadas no restaurante Esquina da Onda, localizado em Arraial do cabo. As apresentações contaram com diversos clássicos nacionais e internacionais.

Clique e confira

Eventos

Apresentação Calibrados

Participação em apresentação ao vivo, realizada no restaurante Calibrados, localizado em Cabo Frio. A apresentação contou com diversos clássicos nacionais e internacionais.

Clique e confira

Eventos

Apresentação São Pedro Esporte Clube (SPEC)

Participação em apresentação ao vivo, realizada no São Pedro Esporte Clube (SPEC), localizado em São Pedro da Aldeia. A apresentação contou com diversos clássicos nacionais e internacionais.

Eventos

Apresentações Box Beer

Diversas participações com apresentação ao vivo, realizadas no restaurante Box Beer, localizado em São Pedro da Aldeia. As apresentações contaram com diversos clássicos nacionais e internacionais.

Clique e confira

Eventos

Apresentação Buda Beach Buzios

Participação em apresentação ao vivo, realizada no restaurante Buda Beach, localizado na icônica Orla Bardot, em Búzios. A apresentação contou com diversos clássicos nacionais e internacionais.

Clique e confira

Eventos

“Mulheres que Cantam” no Concerto Musical Gabriel Joaquim

Participação com apresentação ao vivo na programação musical do show “Mulheres que Cantam”, que marcou a 12ª edição da temporada 2023 do Concerto Musical Gabriel Joaquim, com repertório de clássicos da música internacional e da Música Popular Brasileira (MPB).

Clique e confira Clique e confira

Eventos

“Sal dá Jazz”
Edição setembro 2023

Participação com apresentação ao vivo, como convidada especial edição de setembro de 2023 da jam session “Sal dá Jazz”, da Secretaria de Cultura de São Pedro da Aldeia. O repertório contou com MPB e Samba jazz

Clique e confira Clique e confira

Eventos

“Sal dá Jazz”
Edição agosto 2023

Participação com apresentação ao vivo, como convidada especial edição de agosto de 2023 da jam session “Sal dá Jazz”, da Secretaria de Cultura de São Pedro da Aldeia. O repertório contou com MPB e Samba jazz

Clique e confira Clique e confira

Eventos

Live Cultura na Rede

Participação com apresentação ao vivo, como convidada especial da live Cultura na rede, da Secretaria de Cultura de São Pedro da Aldeia, ocorrido no dia 15 de junho de 2023.

Clique e confira

Eventos

5ª Edição da Feira Cultural Itinerante

Participação com apresentação ao vivo na programação musical da 5ª edição da Feira Cultural Itinerante, evento da Secretaria de Cultura de São Pedro da Aldeia, com repertório de clássicos da música internacional e da Música Popular Brasileira (MPB).

Clique e confira

Eventos

Sarau Literário Bicentenário Da Proclamação Da Independência

Participação com apresentação ao vivo no Sarau Literário Bicentenário da Proclamação da Independência, evento da Academia de Letras de São Pedro da Aldeia, ocorrido na histórica Casa dos Azulejos, no dia 22 de setembro, com repertório de clássicos da música internacional e da Música Popular Brasileira (MPB).

Clique e confira

Eventos

Live Os Embalos de Sábado em Casa

Participação na live “Os Embalos De Sábado Em Casa” em conjunto com a cantora Lorena Rodriguess.

Apresentação na Praça Matriz

Participação com apresentação ao vivo na Praça Matriz de São Pedro da Aldeia