Portfolio

2023

Guilherme Botelho

Músico multi-instrumentista

Sobre mim

Guilherme é um **multi-instrumentista, cantor e compositor** de **29 anos**, cresceu na cidade de São Pedro da Aldeia e **toca e canta desde os 8 anos (2022)** de idade. **Premiado em 2 festivais** da canção de música autoral, já realizou diversos shows no brasil e em bares da europa.
Seus ritmos preferidos são: MPB, Samba, Bossa Nova, Música Latina, Reggae e Surf Music

Guilherme aos 8 anos de idade tocando seu 1º violão em uma festa de aniversário

O que eu faço

Cantor, compositor e multi-instrumentista

Cantor, compositor com 2 músicas premiadas em festivais da canção, domina instrumentos como: **violão, guitarra, cavaquinho, banjo, gaita, ukulele e diversos instrumentos de percussão**.
Em seu show, procura utilizar muitos desses instrumentos, que chama a atenção e agrada o público.

Prêmio 1º FEMIA (Festival de Música Independente Autoral) DO SOM DO MAR em Cabo Frio

Meu Trabalho

O músico passeia por diversos estilos musicais. Com raízes na capoeira, comanda rodas de samba tocando violão, cavaquinho e banjo; já participou de bandas de reggae; rock e música popular brasileira e tem vasta experiência profissional tocando em bares (inclusive internacionalmente), e como compositor participou de festivais de canções autorais.

Aprovação em editais de apoio à cultura

Recentemente aprovado no edital de Chamamento de Artistas **(Edital nº 01/2023) da Secretaria de Cultura de São Pedro da Aldeia** em 2 categorias (Solo e Banda).

CCPF058	Guilherme Botelho Mendes	Categoria B - Músico Solo – Artista Estilo Barzinho	5,3	Aprovada
CCPF067	Guilherme Botelho Mendes	Categoria B - Músico - Músico Banda - Apresentações Concerto	5,6	Aprovada

https://portal.pmspa.rj.gov.br/arquivos_download.php?pg=licitacao&id=1432&subid=5905

Apresentação solo pelo edital da Secretaria de Cultura da Prefeitura municipal de São Pedro da Aldeia, realizada no dia 10/06/2023

Link:
https://cultura.pmspa.rj.gov.br/casa-do-artesao-de-sao-pedro-da-aldeia-tera-musica-ao-vivo-neste-sabado-10/

1º Festival de Música Autoral e Independente - Cabo Frio

Premiado com melhor música autoral pelo juri popular

https://www.folhadoslagos.com/cultura/som-do-mar-promove-1-festival-de-musica-autoral-e-independente/10634/

Folha dos Lagos — Cabo Frio

Últimas Notícias | Geral | Política | Polícia | Cultura | Esportes | Anuncie | Podcasts | Coronavírus | Turismo

AS LEIS QUE VOCÊ PRECISA, A ALERJ FAZ — SAIBA MAIS — ALERJ ASSEMBLEIA LEGISLATIVA DO RIO DE JANEIRO

SOM DO MAR

Som do Mar promove 1º Festival de Música Autoral e Independente

Casa de cultura na Passagem, em Cabo Frio, recebe artistas na quinta (23), sexta (24) e sábado (25)

Domingo, 22 De Outubro De 2023 — Folha dos Lagos — Cabo Frio

Home | Últimas Notícias | Geral | Política | Polícia | Cultura | Esportes | Anuncie | Podcasts | Coronavírus | Turismo

Gabriel Oliveira – Puã de Toca / Cabo Frio

Renato Ribeiro – Proporções / Cabo Frio

Guilherme Mendes – Na Beira do Mar / São Pedro da Aldeia

Recebimento do troféu do Prêmio 1º FEMIA (Festival de Música Independente Autoral) DO SOM DO MAR em Cabo Frio

Festival da Canção II MUSIFF - Campos dos Goytacazes 2013

Nesse festival tive minha canção “a mais linda melodia” como uma das vencedoras e selecionada para gravar um clipe e gravação em estúdio disponível no link da canal do festival: https://www.youtube.com/watch?v=mU8HLhLQpoM

https://portal1.iff.edu.br/nossos-campi/campos-centro/noticias/iff-realiza-sua-segunda-mostra-musical

Bolsista no Projeto de Extensão Só MPB do Instituto Federal Fluminense.

Esse projeto teve como objetivo levar a MPB aos idosos como forma de entretenimento gratuito para essas pessoas de bairros carentes..
Guilherme Botelho Mendes
Ano: 2013-2014
Orientador: Saulo Nascimento

Projeto de Extensão Só MPB- 2014

Link: https://editoraessentia.iff.edu.br/index.php/encontro_de_entensao/article/view/6687/4389

Experiência internacional

No ano de 2018, durante 2 meses atuou profissionalmente em bares e restaurantes de **Malta**, **país Europeu** localizado próximo ao sul da Itália.

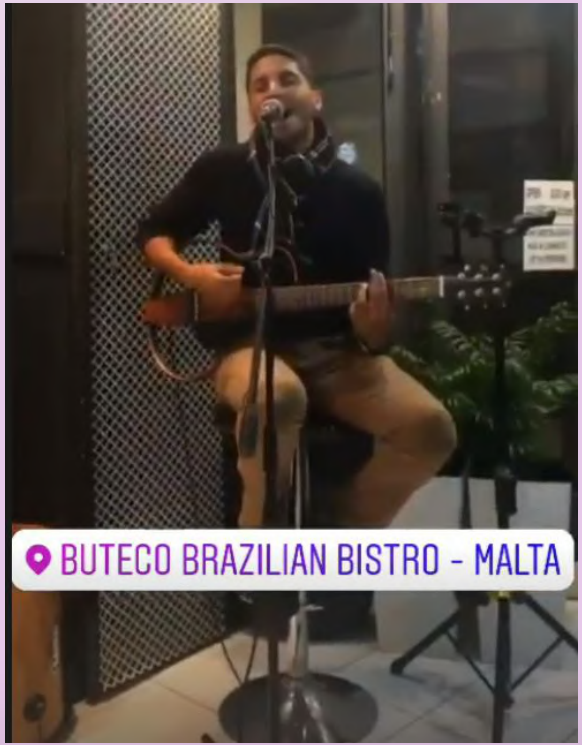

Apresentação no Buteco Brazilian Bistrô - 2018

Co-Fundador do Coletivo Samba d'Aldeia

Esse projeto iniciou com o objetivo de levar a cultura do samba para a cidade de São Pedro da Aldeia e, ao mesmo tempo, arrecadar doações para locais carentes. O músico se apresenta tocando instrumentos de harmonia como: violão, cavaquinho e banjo.

https://odia.ig.com.br/sao-pedro-da-aldeia/2023/08/6692688-ii-semana-decolonial-do-patrimonio-de-sao-pedro-da-aldeia-tem-inicio-nesta-quinta-feira-17.html
https://www.folhadoslagos.com/cultura/sao-pedro-recebera-a-ii-semana-decolonial-do-patrimonio/20633/
https://cultura.pmspa.rj.gov.br/agenda-cultural/memoria-quilombola-e-educacao-ii-semana-decolonial-do-patrimonio-de-sao-pedro-da-aldeia/
https://www.instagram.com/coletivosambadaldeia/

Apresentação no festival Canja 2023 em Campos dos Goytacazes

LINK:
HTTPS://INSTAGRAM.COM/DREAMSPUB.SPA?IGSHID=NDK5N2NLZJQ=

Apresentação em São Pedro da Aldeia no Dreams Pub - 2023

LINK:
[HTTPS://INSTAGRAM.COM/DREAMSPUB.SPA?IGSHID=NDK5N2NLZJQ=](https://instagram.com/dreamspub.spa?igshid=ndk5n2nlzjq=)

Apresentação em São Pedro da Aldeia no Dreams Pub - 2023

LINK:
HTTPS://INSTAGRAM.COM/DREAMSPUB.SPA?IGSHID=NDK5N2NLZJQ=

Apresentação em São Pedro da Aldeia no Dreams Pub - 2023

Apresentação em São Pedro da Aldeia no Boteco do Mané - 2023

LINK:
HTTPS://INSTAGRAM.COM/BOTECODOMANEOFICIAL?IGSHID=NDK5N2NLZJQ=

Apresentação em São Pedro da Aldeia no Boteco do Mané - 2023

1º apresentação profissional em São Pedro da Aldeia no Escritório Pub - 2015

Apresentação em Campos dos Goytacazes - 2013

Veja meus vídeos em meu instagram!

@guilhermebotelhom

Obrigado!

Alguma dúvida ?

gubotelhomendes@gmail.com

(22) 988211551