

VISTA FRONTAL
ESCALA 1/50

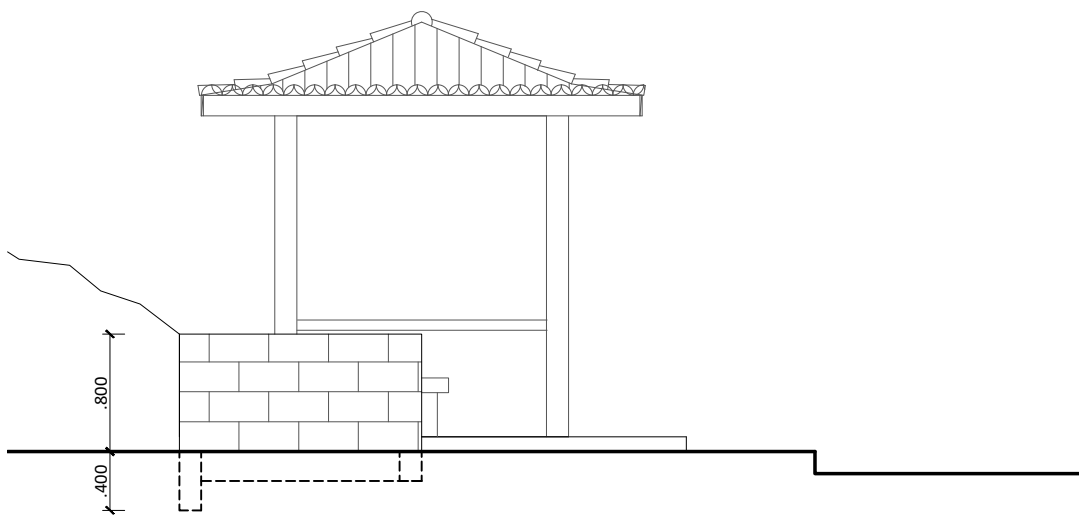

VISTA LATERAL
ESCALA 1/50

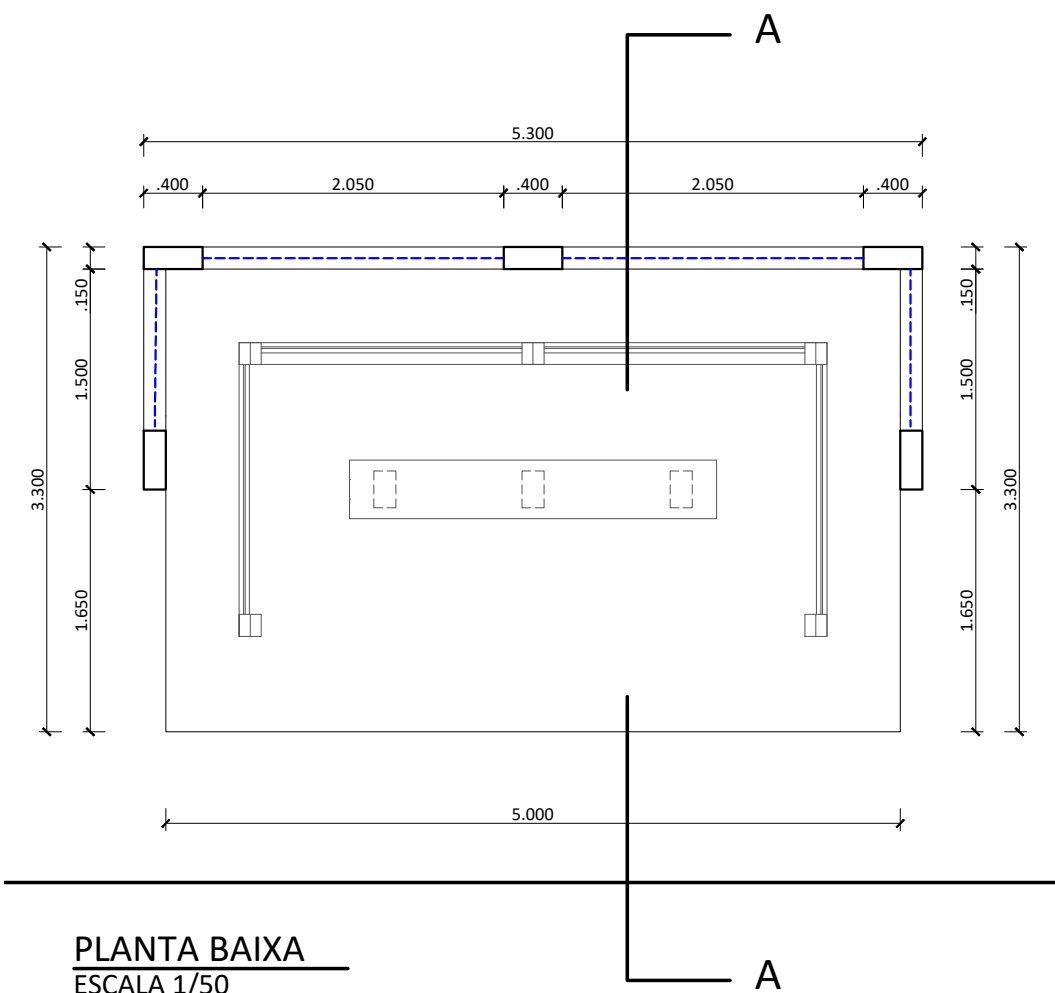

PLANTA BAIXA
ESCALA 1/50

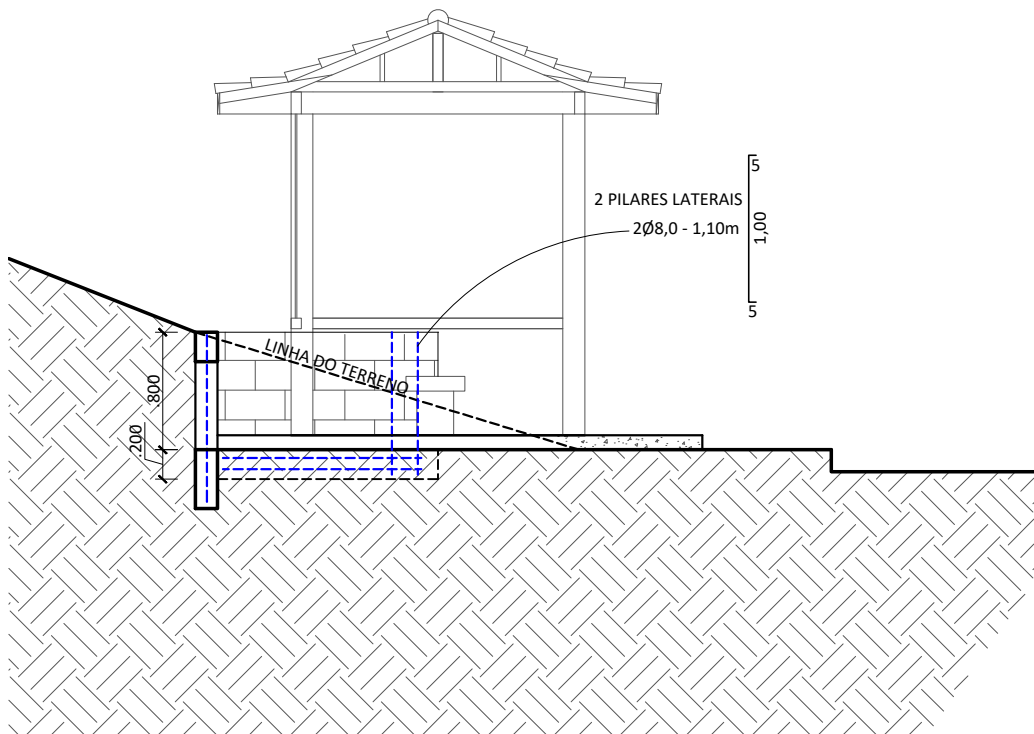

CORTE A-A
ESCALA 1/50

ARMAÇÃO EM AÇO
CA-50 Ø8,0

02					
01					
REV.	DESCRIÇÃO	DATA	EXECUTADO POR	VERIFICADO POR	APROVADO POR



PREFEITURA
SÃO PEDRO DA ALDEIA
É TEMPO DE VIVER BEM

PREFEITURA MUNICIPAL DE
SÃO PEDRO DA ALDEIA
SECRETARIA MUNICIPAL DE URBANISMO E URBANISMO

Implantação de abrigos de parada de ônibus no município
de São Pedro da Aldeia/RJ

COORD: 23K 791926mE 7470917mS

QUADRO DE ÁREAS	
ÁREA DA CONSTRUÇÃO ----- 16,50m²	SECRETÁRIA DE URBANISMO
	DIRETORIA DE URBANISMO

VISTOS

TÍTULO DA PRANCHA
DETALHE DE CONSTRUÇÃO DE CONTENÇÃO PARA O ABRIGO 573-A(BAIRRO PRAIA LINDA)
COORD: 23K 791926mE 7470917mS

DATA: OUTUBRO/2018	PRANCHA 2/5	ESCALA INDICADAS	DESENHISTA ANDRÉ
-----------------------	----------------	---------------------	---------------------