

CORTE DEMOLIR CONSTRUIR A-A  
ESC 1:100

CORTE DEMOLIR CONSTRUIR B-B  
ESC 1:100

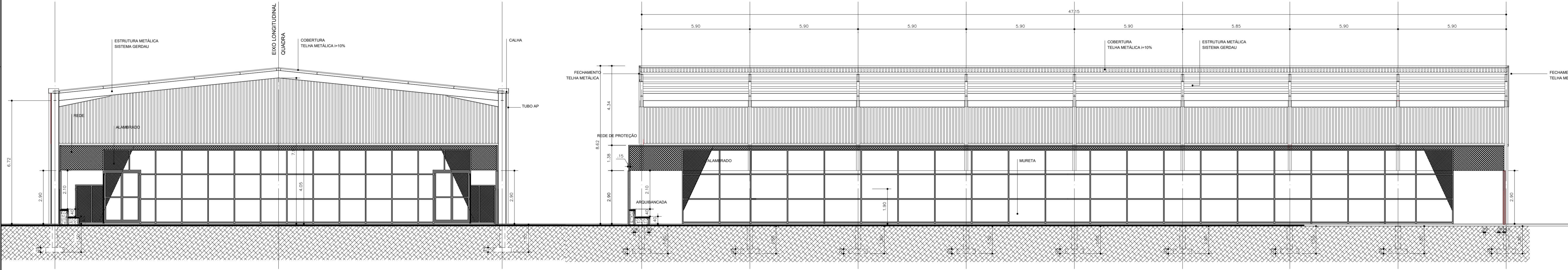

CORTE A-A  
ESC 1:100

CORTE B-B  
ESC 1:100

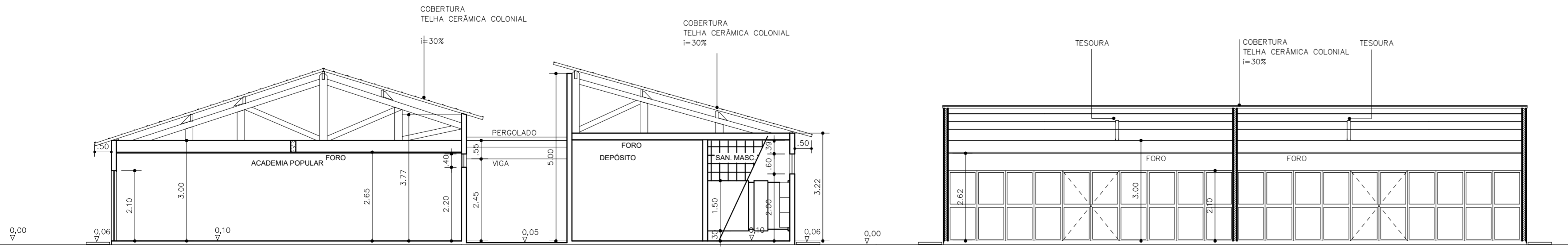

CORTE D-D  
ESC 1:100

CORTE C-C  
ESC 1:100

## Desenhos Técnicos Árvore Solar

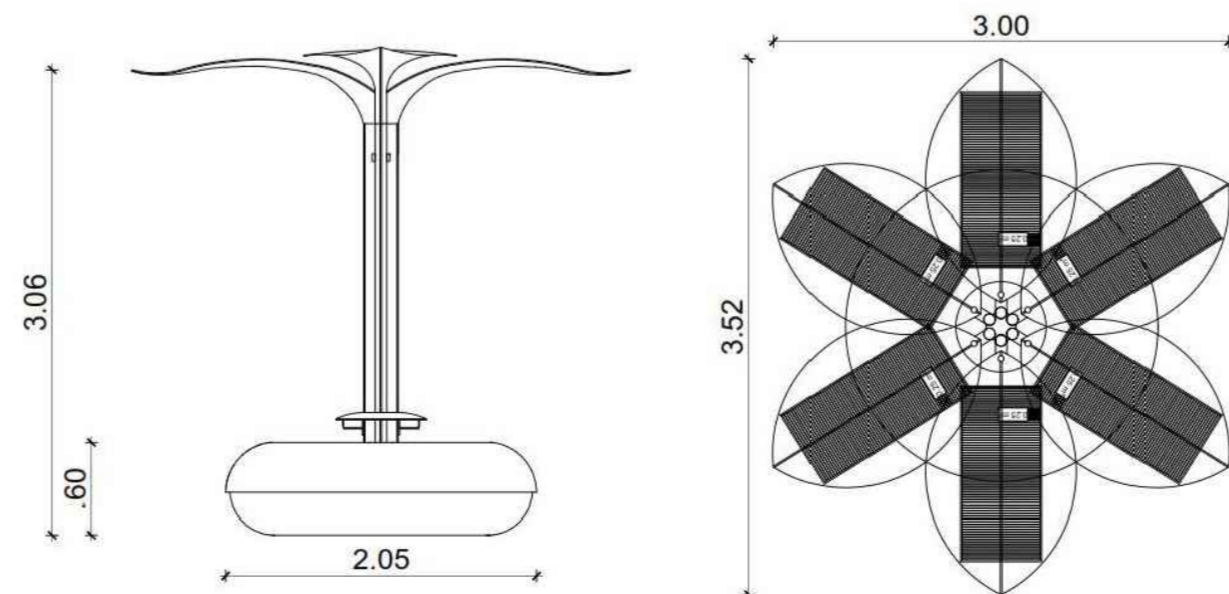

QUADRO DE ESQUADRIAS					
PÓRFA	CÓD.	QUANT.	DIMENSÕES DO VÃO	ACABAMENTO	TIPO
	PM1	5	0,80x2,10	MADEIRA	MEXICANA
	PM2	1	0,80x2,10	MADEIRA	
	PM3	1	0,80x2,10	MADEIRA	
ANELA	CÓD.	QUANT.	DIMENSÕES DO VÃO	ALTURA DO PEITORIL	ACABAMENTO
	PA1	3	4,00x2,10	ALUMÍNIO	ALAMBRADO
	PA2	14	0,80x2,10	ALUMÍNIO	ALAMBRADO
	PA3	2	0,80x2,10	ALUMÍNIO	VIDRAÇA
	CÓD.	QUANT.	DIMENSÕES DO VÃO	ALTURA DO PEITORIL	ACABAMENTO
	JA1	2	7,50x0,40	2,20	VIDRO TEMPERADO
	JA2	2	7,50x0,60	2,00	VIDRO TEMPERADO
					MAXIN-AR

QUADRO DE ÁREAS	
ÁREA GRAMADA	986,80M²
ÁREA EM CONCRETO	303,16M²
ÁREA INTERTRAVADO	1671,51M²
ÁREA DA PISTA DE CORRER	1056,92M²
ÁREA TOTAL DA QUADRA	1173,75M²
ÁREA DAS QUADRAS DE AREIA	2178,89M²
PISO CERÂMICO	275,91M²
ÁREA TOTAL	7526,00M²
ÁREA TOTAL CONSTRUIDA	1525,32M²
TAXA DE OCUPAÇÃO	20%
TAXA DE PERMEABILIDADE	42%



SECRETARIA MUNICIPAL DE OBRAS E DESENVOLVIMENTO URBANO

PROJETO PARA IMPLANTAÇÃO DO CENTRO ESPORTIVO MUNICIPAL 'REI PELÉ', SITO À RUA SILVA JARDIM, S/N, BAIRRO CAMPO REDONDO - SÃO PEDRO DA ALDEIA, RJ.

COORDENADAS UTM: A23k 800.732mE 7.471.419mS

QUADRO DE ÁREAS

ÁREA 7.526,00M²

SECRETÁRIO DE OBRAS E DESENVOLVIMENTO URBANO

COORDENADOR

VISTOS

TÍTULO  
CORTE DEMOLIR CONSTRUIR, CORTES (AA, BB, CC, DD), PROJETO DA  
ÁRVORE SOLAR DO FABRICANTE

DATA	PRANCHA	ESCALA	DESENHISTA	ARQUIVO
15/01/2023	03/03	INDICADA	RAPHAEL L MOREIRA	CENTRO ESPORTIVO MUNICIPAL REI PELÉ.DWG