

01 CORTE AA'
ESC: 1/100

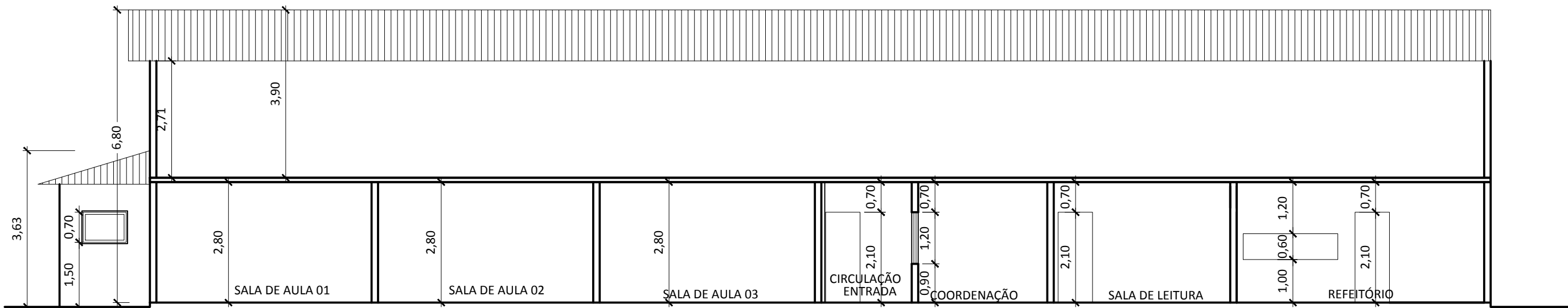

02 CORTE BB'
ESC: 1/100

02					
01					
REV.	DESCRIÇÃO	DATA	EXECUTADO POR	VERIFICADO POR	APROVADO POR

SECRETARIA MUNICIPAL DE EDUCAÇÃO

PROJETO PARA ACRÉSCIMO E MODIFICAÇÃO DA ESCOLA
MUNICIPAL LUIZA TERRA DE ANDRADE, SITUADA NO
BAIRRO CAMPO REDONDO, SÃO PEDRO DA ALDEIA - RJ.

COORDENADAS UTM: A23k 800.620mE 7.471.208mS

QUADRO DE ÁREAS
TERRENO _____ 1,797.24M²
CONSTRUÇÃO EXISTENTE _____ 692.34M²
ACRÉSCIMO DA ESCOLA _____ 62.33M²
ÁREA TOTAL DA ESCOLA _____ 754.67M²
QUADRA À CONSTRUIR _____ 610.65M²
TOTAL GERAL DE CONSTRUÇÃO ____1,365.32M²
ÁREA DE PROJEÇÃO _____ 1,365.32M²
TAXA DE OCUPAÇÃO _____ 75.96%

SECRETÁRIO MUNICIPAL DE EDUCAÇÃO

COORDENADOR DE PROJETOS

VISTOS

TÍTULO
CORTE A A E CORTE B B

DATA	PRANCHA	ESCALA	DESENHISTA	ARQUIVO
27/07/2021	03/03	INDICADA	EMILY RESENDE	REFORMA LUIZA TERRA